



www.moyersoen.be



Kantoor van
Gerechtsdeurwaarder/
Étude du Huissier de Justice
MORE te/à Namen/Namur

OPENBARE VERKOPING WEGENS FAILLISSEMENT VENTE PUBLIQUE POUR CAUSE DE FAILLITE

Maandag 22 oktober 2007 om 12.00 uur stipt
Lundi 22 octobre 2007 à 12.00 heures précises

Ter plaatse op het faillissement / Sur place à la faillite
Rue des Marais 50---5300 Seilles---Andenne

TRAVAUX NAMUROIS --- TRANA SA

INDUSTRIËLE REINIGING EN BAGGEREN KANALEN EN RIVIEREN
NETTOYAGE INDUSTRIEL ET DRAGAGE DE CANAUX ET RIVIERES



Bezichtiging / Visite:

Voor de verkoop op maandag 22 oktober van 10.00 tot 12.00 uur
Avant la vente lundi 22 octobre de 10.00 à 12.00 heures

Rue des Marais 50---5300 Seilles---Andenne

MOYERSOEN

Gerechtsdeskundigen-Experten-
Makelaars-Veilingen-Taxaties-
Inwinningsbemiddeling in
roerende goederen

Experts Judiciaires-Courtiers-
Ventes publiques-Taxations-
Recouvrement de bien mobiliers

Moyersoen nv/sa
Kernenergiestraat 57, 2610 WILRIJK - België/Belgique
info@moyersoen.be

Antwerpen / Anvers:
Brussel / Bruxelles:
Hasselt:

• Tel.: +32 (0)3 827 21 31 - Fax: +32 (0)3 827 60 90
• Tel.: +32 (0)2 252 48 39 - Fax: +32 (0)2 253 83 41
• Tel.: +32 (0)11 37 72 62 - Fax: +32 (0)11 87 37 45

ALGEMENE INLICHTINGEN VOOR DE KOPERS

Op de veiling zijn de veilingcondities van toepassing zoals vermeld in deze catalogus en voorts de volgende bepalingen.

De toewijzingsprijs is excl. 17 % veilingkosten en excl. BTW.

De koper mag over de goederen beschikken vanaf het ogenblik dat deze volledig betaald zijn.

De goederen worden uitsluitend afgeleverd op vertoon van de afgiftenota (roos exemplaar).

De goederenafgite vindt plaats :
Maandag 22 oktober 2007 na de verkoop tot 16.00 uur
Dinsdag 23 oktober 2007 van 10.00 tot 16.00 uur

De betalingsmodaliteiten zijn :

- Voorschot tijdens de veiling :
 - Per bancontact
 - Contant in Euro
 - Per gecertificeerde cheque uitgeschreven in Euro
- Saldo : Moyersoens nv verzoekt de kopers het saldo uitsluitend te betalen via overschrijving, bancontact, bankcheque of gecertificeerde cheque. Wij ontvangen liever geen contanten.
- Bankcodes voor internationale swift overschrijvingen :
 - ING BANK : IBAN: BE35 3200 4641 1237 BIC: BBRUBEBB
 - KBC BANK : IBAN: BE13 4136 2057 5139 BIC: KREDBEBB
 - FORTIS BANK : IBAN: BE86 2930 0767 2250 BIC: GEBABEBB

INFORMATIONS GÉNÉRALES POUR LES ACHETEURS

Les conditions de vente sont applicables lors de la vente comme mentionné dans ce catalogue et ensuite les stipulations suivantes.

Le prix d'adjudication est hors 17 % de frais de vente et hors TVA.

L'acheteur peut disposer des marchandises à partir du moment où ceux-ci sont payés intégralement.

Les marchandises sont uniquement remises sur présentation de la note de remise (exemplaire rose).

La remise des marchandises a lieu aux adresses mentionnées :
Lundi 22 octobre 2007 après la vente jusqu'à 16.00 heures
Mardi 23 octobre 2007 de 10.00 à 16.00 heures

Les modalités de paiement sont:

- Acompte pendant la vente publique :
 - Par bancontact
 - Au comptant en Euro
 - Par chèque certifié émis en Euro
- Solde : Nous prions les acheteurs de régler le solde exclusivement par virement, bancontact, chèque bancaire ou chèque certifié. Nous préférons ne pas recevoir de l'argent en liquide.
- Codes bancaires pour transactions internationales swift :
 - ING BANQUE : IBAN: BE35 3200 4641 1237 BIC: BBRUBEBB
 - KBC BANQUE : IBAN: BE13 4136 2057 5139 BIC: KREDBEBB
 - FORTIS BANQUE : IBAN: BE86 2930 0767 2250 BIC: GEBABEBB

Moyersoenv**info@moyersoenv.be**
www.moyersoenv.beKernenergiestraat 57
2610 ANTWERPEN-Wilrijk – België
Tel : 00.32 (0)3/827.21.31
Fax: 00.32 (0)3/827.60.90BTW BE-0452.153.622 - RPR ANTWERPEN
ING 320-0464112-37
FORTIS 293-0076722-50
KBC 413-6205751-39**KOOPORDER / ORDRE D'ACHAT veiling/vente dd 22/10/2007**

Ondergetekende/Le soussigné :

Firma / Société :

Adres/Adresse :

Tel / Tél : Fax:

Bank rekn %n° Compte Bancaire :

BTWnr./N° de TVA :

E-mail :

Verzoekt de NV Moyersoenv de navolgende loten te kopen op de openbare verkoping van Demande la SA Moyersoenv d'acheter les lots suivants lors de la vente publique du

Datum/Date : te/à :

De algemene verkoopvoorwaarden zijn ondergetekende bekend. Les conditions générales de vente sont connues du soussigné.

Handtekening/Signature

Lot Nr N° du Lot	Bedrag/Montant Excl. kosten en BTW/Hors frais et TVA	Lot Nr N° du Lot	Bedrag/Montant Excl. kosten en BTW/Hors frais et TVA

Wenst u op de hoogte te blijven van al onze verkopen, meld ons uw adres :

Voulez-vous recevoir tous nos informations concernant nos ventes, notez votre adresse :

E-MAIL :

VEILINGCONDITIES

1. Alle goederen worden verkocht in de staat waarin ze zich bevinden exclusief 17 % veilingkosten en BTW.
2. De kopers worden geacht de loten te hebben geïnspecteerd welke verkocht worden zonder waarborg ook als de aard, de staat, de hoeveelheid of de benaming niet conform is met de beschrijving in de catalogus.
3. De veiling geschiedt bij opbod volgens nummering in de catalogus. De Gerechtsdeurwaarder of veilingmeester kunnen indien noodzakelijk loten samenvoegen of splitsen.
4. Na de toewijzing dienen de kopers **50%** als voorschot te betalen, terwijl het saldo uiterlijk op **Maandag 22 oktober 2007** dient betaald te worden. Vanaf de toewijzing liggen de goederen voor rekening en risico van de koper en dienen deze door zijn zorgen uiterlijk op **Dinsdag 23 oktober 2007** afgehaald te worden.
5. De kopers mogen niet over hun loten beschikken voordat deze volledig betaald zijn. **De goederenafgifte is elke werkdag van 10.00 tot 16.00 uur.** De koper zal aansprakelijk gesteld worden voor eventuele toegebrachte schade bij het weghalen of verplaatsen der goederen.
6. Eenieder blijft verbonden aan zijn aankoop, ook al wordt een ander als koper opgegeven. Goederen niet afgehaald op **Dinsdag 23 oktober 2007**, zonder de uitdrukkelijke toestemming van Moyersoen n.v., zullen ten laste van de koper doorverkocht of weggehaald worden.
7. De Gerechtsdeurwaarder en veilingmeester hebben het recht een bod van een eventuele bieder te weigeren zonder hier een reden voor op te geven, en de eerste heeft de uiteindelijke beslissing bij een geschil over een bod.
8. Bij rouwkoop wordt het betrokken lot herroepen ten laste van de rouwkoper en op zijn kosten, zonder dat deze de gebeurlijke hogere prijs kan opvragen.
9. Na volledige betaling der goederen ontvangt de koper een afgiftenota en een factuur.
10. Iedereen is op eigen risico en verantwoordelijkheid aanwezig tijdens de bezichtigingsdagen, veiling en afhalingsperiode.
11. Alle kopers betalen de BTW. EG-kopers met BTW-nummer krijgen de BTW teruggestort na aanvaarding van het BTW-nummer door het Ministerie van Financiën. Indien niet EG-kopers binnen de 10 dagen de bewijsstukken van uitvoer kunnen voorleggen aan Moyersoen n.v. zal de BTW terugbetaald worden.
12. De kopers beschikken enkel over de volgende betalingsmodaliteiten: **per bancontact, contant in EURO, d.m.v. een gewaarborgde cheque** uitgeschreven in EURO.
13. Bij eventuele betwistingen zijn enkel de rechtbanken van **Namen en Antwerpen** bevoegd, zelfs in gevallen van meerdere verweerden. Alle geschillen worden beslecht overeenkomstig de Belgisch wet.

CONDITIONS DE VENTE

1. Tous les biens sont vendus dans l'état où ils se trouvent, hors 17 % de frais de vente et de TVA.
2. Les acheteurs sont censés avoir examiné les lots, qui sont vendus sans garantie, même si la nature, la quantité ou la dénomination n'est pas conforme à la description figurant dans le catalogue.
3. La vente se fait aux enchères suivant la numérotation reprise dans le catalogue. Le huissier ou le commissaire-priseur peuvent, s'ils le jugent nécessaire, grouper ou scinder des lots.
4. Après l'adjudication, les acheteurs doivent payer **50%** a titre d'acompte, et verser le solde au plus tard le **Lundi 22 octobre 2007**. À partir du moment de l'adjudication, les biens sont laissés aux risques et périls de l'acheteur, et ils doivent être enlevés par ses soins au plus tard le **Mardi 23 octobre 2007**.
5. Les acheteurs ne sont pas autorisés à disposer de leurs lots avant que ceux-ci soient entièrement payés. **La remise des biens a lieu chaque jour ouvrable entre 10.00 heures et 16.00 heures.** L'acheteur sera tenu responsable d'éventuels dommages infligés aux biens lors de l'enlèvement ou du déplacement des biens.
6. Chacun reste tenu à son achat, même si une autre personne est indiquée comme acheteur. Les biens non enlevés le **Mardi 23 octobre 2007**, sans l'autorisation formelle de Moyersoem s.a., seront revendus ou enlevés aux frais de l'acheteur.
7. Le huissier et le commissaire-priseur ont le droit de refuser une enchère d'un éventuel enchérisseur, sans devoir indiquer de raison pour ce refus, et la décision finale revient à l' Huissier en cas de divergence d'une enchère.
8. En cas de folle enchère, le lot concerné est révoqué à charge de la personne qui a fait la folle enchère et à ses frais, sans que celle-ci puisse réclamer le prix éventuellement supérieur.
9. Après paiement complet des biens, l'acheteur reçoit un bon de remise et une facture.
10. Chacun est présent à ses risques et périls, et sous sa responsabilité, durant les jours d'exposition, au moment de la vente aux enchères et pendant la période de l'enlèvement des biens.
11. Tous les acheteurs paient la TVA. La TVA sera remboursée aux acheteurs de la CEE avec numéro de TVA, après acceptation du numéro de TVA par la Ministère des Finances. Si les acheteurs ne provenant pas d'un des pays de la CEE peuvent présenter à Moyersoem s.a., endéans les 10 jours, les documents justificatifs de l'exportation, la TVA sera remboursée.
12. Les acheteurs disposent uniquement des modes de paiement suivants: **comptant** en EURO, au moyen d'un **chèque garanti** rédigé en EURO.
13. En cas d'éventuelles contestations, les tribunaux de **Namur et Anvers** est seul compétent, même en cas de plusieurs défendeurs. Tous les litiges sont tranchés selon le droit belge et la loi belge.

Ter plaatse / Sur place: BE-5300 ANDENNE, RUE DES MARAIS 50**Burelen / Bureaux**

- 1
- 2 oude telefaxen SAGEM en CANON & partij divers kantoormateriaal wo brievenweegschaal, rekenmachines, perforators e.a.
 - 2 vieux téléfax SAGEM et CANON & lot de divers matériel de bureau, parmi lq. balance à lettres, calculatrice, perforateur, e.a.



- 2
- 1 ringinbindapparaat IBICO IBBYMASTER 400, compleet met 5 dozen diverse inbindingen
 - 1 relieuse à anneaux IBICO IBBYMASTER 400, avec 5 boîtes d'anneaux



- 3
- 1 PC-server ANTEC, pentium 4, vv DVD-writer/CD rewriter en floppydrive, compleet met 17 inch TFT scherm, klavier en muis
 - 1 PC-serveur ANTEC, pentium 4, muni d'écrivreur DVD/CD et lecteur floppy, avec écran TFT 17 inch, clavier et souris



- 4/5
- Iedere koop, 1 PC NN, vv CD-writer, DVD-ROM drive en floppy drive, compleet met 17 inch TFT scherm NEOVO, luidsprekers, klavier en muis
 - Chaque lot, 1 PC NN, muni d'écrivreur CD, lecteur DVD-ROM et floppy, avec écran TFT 17 inch NEOVO, haut-parleurs, clavier et souris



- 6
- 1 kleuren laserprinter EPSON ACULASER C-1100, vv 1 papierlade, compleet met 2 reserve tonercartridges
 - 1 imprimante à couleur laser EPSON ACULASER C-1100, muni de 1 tiroir à papier, avec 2 cartouche de toneur



- 7
- 1 laserprinter HP LASERJET 1200
 - 1 imprimante laser HP LASERJET 1200



8

- 1 kleuren inktjet printer HP DESKJET 5550
- 1 imprimante couleur à jet d'encre HP DESKJET 5550



9

- 1 laserfax/copier BROTHER 1840-C, vv telefoon, compleet met 2 reserve tonercartridges
- 1 fax laser/copier BROTHER 1840-C, muni de téléphone, avec 2 cartouches de toneur



10

- 11 stuks diverse hardware wo PC's, beeldschermen, modems en scanner
- 11 pièces de div. hardware parmi lq. PC, écrans, modems et scanner



11/13

- ledere koop, 1 rechthoekig houten bureau NN, kleur grijs, compleet met verrijdbare ladenblok, 1 opbergkast vv 2 deuren en 3 schabben in dito uitvoering & verrijdbare lederen directiezetel, kleur zwart
- Chaque lot, 1 bureau rectangulaire en bois NN, couleur gris, avec caisson à tiroir roulant, 1 armoire à 2 portes et trois tablettes en même finition & chaise de direction roulant en cuire, couleur noir



14

- 25 stuks divers meubilair wo verrijdbare directiezetel, houten klasseercarrousel, stalen ladenkastje BEASLEY, bureau's, kasten, e.a.
- 25 pièces de mobilier div., parmi lq. chaise de direction roulant, carrousel à classeurs en bois, armoire à tiroir métallique BEASLEY, bureaux, armoires, e.a.

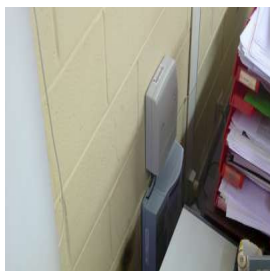

15

- 1 telefooncentrale BELGACOM FORUM 300 compleet met 1 draadloos telefoontoestel TWIST en 3 telefoontoestellen FORUM PHONE 325
- 1 centrale téléphonique BELGACOM FORUM 300, avec 1 téléphone sans fil TWIST et 3 téléphones FORUM PHONE 325



16

- 3 testkoffers TRECO inhoudende 1 manuele pomp, 10 PVC flesjes en enig div.
- 3 coffres d'échantillonnage TRECO cont. 1 pompe manuel, 10 flacons en pvc et quelque div.

Werkplaats / Werkplaats



17

- 1 elektr. breekhamer MAKITA compleet met 4 diverse beitels en PVC koffer
- 1 marteau-burineur élect. MAKITA, avec 4 div. burins et coffre en PVC



18

- 1 pneumatische breekhamer NN, kleur groen
- 1 burineur pneumatique NN, couleur verte



19

- 1 tweesteens slijpmolen NN, op stalen statief gemonteerd, kleur bordeaux
- 1 meuleuse à 2 pierres NN, monté sur statif en acier, couleur bordeaux



20

- 1 tweesteens slijpmolen NN, op stalen statief gemonteerd, kleur blauw
- 1 meuleuse à 2 pierres NN, monté sur statif en acier, couleur bleue



21

- 1 tweesteens slijpmolen NN, op stalen statief gemonteerd, kleur blauw
- 1 meuleuse à 2 pierres NN, monté sur statif en acier, couleur bleue



22

- 1 kolomboormachine VAL D'OR 520, capaciteit= 14 mm, compleet met klauwplaat
- 1 foreuse sur colonne VAL D'OR 520, cap = 14 mm, avec mandrin



23

- 1 kolomboormachine BSS, capaciteit= 13 mm, kleur blauw
- 1 foreuse sur colonne BSS, cap. = 13 mm, couleur bleue



24

- 1 tweedeurs stalen opbergkast inhoudende 7 boren en partij diverse toebehoren
- 1 armoire métallique à 2 portes, cont. 7 mêches de forage et et div. accessoires



25

- 1 hydraulische atelierpers VAN BIERVLIET/DE OLIFANT, cap. 40 ton
- 1 presse d'atelier hydraulique VAN BIERVLIET/DE OLIFANT, cap. 40 ton



26

- 2 stalen gasflessen wagentjes, wo vv gaswarmtestraler & 1 stalen kruitwagen en stekkar
- 2 diables en acier pour bonbonne de gaz, parmi lq. muni d'app. de chauffage & 1 brouette et 1 chariot en acier



27

- 3 diverse garagetoestellen, wo 1 lichtcontrole apparaat HELLA, 1 baterijlader en 1 lastransformator
- 3 divers app. pour garagiste, parmi lq. 1 réglophare HELLA, 1 chargeur de batterie et 1 transformateur à souder



28

- 1 verrijdbaar warmeluchtkanon KONFOLA THERMOBILC TA-40
- 1 canon à air chaud roulant KONFOLA THERMOBILC TA-40



29

- 2 verrijdbare verkeerslichten PONCELET/NISSEN, vv quartz lampen LZA-400, 12 V
- 2 feux de signalisation roulant PONCELET/NISSEN, muni de lampes quartz LZA-400, 12 V



30

- 74 diverse verkeerssignalisatie wo borden, steunvoeten en waarschuwingslichten
- 74 pièces de signalisation routiers, parmi lq. panneaux, supports et feux d'attention



31

- 1 verrijdbare doorvoerpomp DESPRIET, aangedreven door benzinemotor, 2300 t/min, kleur blauw
- 1 pompe transitaire roulant DESPRIET, actionné par moteur essence, 2300 t/min, couleur bleue



32

- 1 verrijdbare betonspuitmachine MEYCO PICCOLA, kleur blauw
- 1 aroseur de béton MEYCO PICCOLA, couleur bleue



33

- 1 doorvoerpomp WACKER, aangedreven door benzinemotor & 1 kleine stroomgenerator RHINO vv twee stekkers 220 V
- 1 pompe transitaire WACKER, actionné par moteur essence & 1 petit groupe électrogène RHINO muni de 2 prises, 220 V



34

- 1 stroomgenerator BOELS/PANCACE, op aanhangwagenchassis gemonteerd, 60 Hz, 1800 t/min, enkelfasig, serienr. 610030, 2739 werkuren op teller, vv 4 fosfor werflampen
- 1 groupe électrogène BOELS/PANCAKE, monté sur remorque, 60 Hz, 1800 t/min, mono phasé, n° de série 610030, 2.739 heures sur compteur, muni de 4 lampes de chantier phosphorisé



35

- 1 luchtcompressor ATLAS/COPCO US-85-DD, serienr. compressor ARP 205 746, kleur wit blauw
- 1 compresseur à air ATLAS COPCO US-85-DD, n° de série. compressor ARP 205 746, couleur blanc/bleue



36

- 1 oude gedeeltelijk gedemonteerde stroomgenerator/betonspuitmachine ATLAS COPCO/ DESPRIET, op aanhangwagen gemonteerd, kleur geel/zwart
- 1 vieux groupe électrogène/aroseur de béton ATLAS COPCO/ DESPRIET, monté sur remorque, couleur jaune/noire



37

- 1 wegwals BOMAG, aangedreven door benzinemotor, vv. 2 pletwalsen, B = 75 cm
- 1 compacteur BOMAG, actionné par moteur essence, muni de 2 rouleaux, L = 75 cm



38

- Ca. 700 m² betonnen dals vv aandachtsgroeven voor slechtzienden liggende op 27 paletten
- Ca. 700 m² de dalles en béton, muni de rides d'attention pour malvoyants, se trouvant sur 27 palettes

Vlonder / Vlonder

39

- De volledige inhoud van de vlonder, best. uit: 37 diverse waterdarmen, 5 electromotoren en partij diverse koppelstukken, afgifte volgens aanwijzing
- Le contenu complet du grenier, existant de : 37 divers tuyaux à eau, 5 moteurs électr. et lot de div. accouplements en pvc, remise sur indication

Werkplaats / Werkplaats



40/42

- ledere koop, 1 pneumatisch klemmen schiet pistool STANLEY, compleet met PVC koffer
- Chaque lot, 1 agrafeuse pneum. STANLEY, avec coffre en pvc



43

- 1 stroomgenerator LEYENS, 90 KVA, 3 x 380V, aangedreven door dieselmotor PERKINS, kleur blauw
- 1 groupe électrogène LEYENS, 90 KVA, 3 x 380V, actionné par moteur diesel PERKINS, couleur bleue



44

- 2 alu werfcontainers BOSSY wo afm. 3000 x 2000 mm inhoudende partij divers gereedschap en machineonderdelen
- 2 conteneurs de chantier en alu BOSSY, parmi lq. dim. 3000 x 2000 mm, lot de div. outils et pièces de machines



45

- 2 stalen werfcontainers, wo afm. 3000 x 1800 mm, inhoudende partij divers handgereedschap en machineonderdelen
- 2 conteneurs de chantier en acier, parmi lq. dim. 3000 x 1800 mm, cont. lot de div. outils et pièces de machines

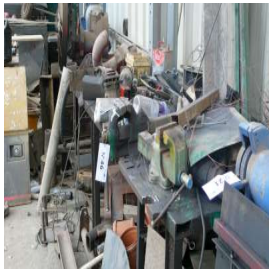

46

- 5 lm stalen werkbanken inhoudende 2 bankschroeven en partij diverse machineonderdelen, afgifte volgens aanw.
- 5 m d'établie en acier, cont. 2 étaux et lot de div. pièces de machines, remise sur indication



47

- 2 houten haspels en 2 paletten inhoudende diverse elektra verlangkabels wo 380V
- 2 dévidoirs en bois et 2 palettes cont. divers rallonges élect. parmi lq. 380V



48

- 1 stalen graafbak ARDEN R70C30-150CV CX55, bj. 2004, breedte= 1500 mm, 1975 kg
- 1 bac à roches ARDEN R70C30-150CV CX55, année 2004, L = 1500 mm, 1975 kg



49

- 1 stalen schraappen RIPPER, cap. 45 T, L = 1.500 mm
- 1 dent à gratter en acier RIPPER, cap. 45 T, L = 1.500 mm



50

- 1 hydr. breekhamer voor kraan MONTABER V55, bj 2004, cap. 55 T, kleur groen, n° 155442
- 1 marteau hydr. pour grue MONTABER V55, bj 2004, cap. 55 T, couleur verte, n° 155442



51

- 1 telescopische kraan NN, voor montage op vrachtwagen, compleet met grijpklauw
- 1 grue télescópique NN, pour montage sur camion, avec griffe



52

- 1 mazoutvoorraadtank LAG, getekend SECA, bj 1976, cap. 12000 l, vv vier compartimenten, compleet met vulpistool, aangedreven door elektromotor
- 1 citerne à mazout LAG, signé SECA, année 1976, cap. 12000 l, muni de 4 compartiments, avec pistolet de remplissage, actionné par moteur électr



53

- 1 hydraulisch roterend kraanhoofd HO-PAC 4600, serienr. 0752
- 1 tête rotatif hydr. pour grue HO-PAC 4600, n° de série 0752

Buitenterrein / Terrain extérieur

**DE SAMENVOEGING VAN DE LOTEN 54 T/M 60 IS MOGELIJK
LA COMBINAISON DES LOT 54 JUSQU'AU 60 EST POSSIBLE**

54

- 1 baggerboot WATERMASTER LANNEX VESIMESTARI FINLAND, afm. 10,50 x 3,20 m, vv hydraulische kraanarm, lengte 6,80 m, cap. 30/120 m³/h, 1000 m³ water/h, aangedreven door dieselmotor VOLVO, bj 1995, vv stabilisator, compleet met 3 pontons, wo. afm. 8 x 12 x 1 m & 1 pomp DE SMITHSE type SA-100-235/28, serienr. 74845
- 1 drague WATERMASTER LANNEX VESIMESTARI FINLAND, dim. 10,50 x 3,20 m, muni de bras hydr., L = 6,80 m, cap. 30/120 m³/h, 1.000 m³ eau/h, actionné par moteur diesel VOLVO, année 1995, muni de stabilisateur, avec 3 pontons, parmi lq. dim. 8 x 12 x 1 m & 1 pompe DE SMITHSE type SA-100-235/28, n° de série 74845



55

- Ca. 200 kunststof afvoerbuizen voor baggerboot, wo. L = 10 en 12 m, diam = 315 mm
- Env. 200 tuyaux de décharge en matière plastique pour drague, parmi lq. L = 10 et 12 m, diam = 315 mm



56

- 9 stalen pontons voor baggerboot, wo. afm. LxBxH = 7.600x6.000x1.500 mm
- 9 pontons pour drague en acier, parmi lq. dim. LxBxH = 7.600x6.000x1.500 mm



57

- 12 stalen pontons voor baggerboot, wo. afm. LxBxH = 4.200x1.800x1.600 mm
- 12 pontons pour drague en acier, parmi lq. dim. LxBxH = 4.200x1.800x1.600 mm



58

- 5 stalen pontons voor baggerboot, wo. afm. LxBxH = 3.000x2.100x1.400 mm
- 5 pontons pour drague en acier, parmi lq. dim. LxBxH = 3.000x2.100x1.400 mm

Werkplaats / Werkplaats

59/60

- Iedere koop, 1 grindpomp WARMANN INTERNATIONAL, aangedreven door dieselmotor VOLVO PENTA, op stalen slede gemonteerd, bestemd voor gebruik in de baggerboot, 5000 x 2000 x 2000 mm
- Chaque lot, 1 pompe à gravier WARMANN INTERNATIONAL, actionné par moteur diesel VOLVO PENTA, monté sur traîneau en acier, pour utilisation dans la drague, dim. 5000 x 2000 x 2000 mm



61

- 1 graafmachine op banden ATLAS AWE 4, type 1304 KZW, bj 1994, 1499 werkuren op teller, MTM 18000 kg, vv spoorwegwielen, compleet met stalen grijpklaauw, kleur geel, ident.nr. 136S41540
- 1 pelleteuse sur pneus ATLAS AWE 4, type 1304 KZW, année 1994, 1.499 heures sur compteur, MTM 18000 kg, muni de roues pour chemin de fer, avec griffe en acier, couleur jaune, n° d'ident. 136S41540

Buitenterrein / Terrain extérieur

62

- 1 landbouwtractor JOHN DEERE 2130N, serienr. 194568L, kleur groen/geel, 7153 werkuren op teller
- 1 tracteur agricole JOHN DEERE 2130N, n° de série 194568L, couleur vert/jaune, 7.153 heures sur compteur



63

- 1 wielader CASE 580 SUPER K 4X4, compleet met stalen laadbak breedte= 2300 mm & graafkraan EXTENDAHOE, 5640 werkuren op teller
- 1 chargeuse sur pneus CASE 580 SUPER K 4X4, avec benne en acier, L = 2300 mm & pelleteuse EXTENDAHOE, 5640 heures sur compteur



64

- 1 wegenwals BOMAG BW 120 AD, max gewicht 2740 kg ,vv twee pletwalsen, breedte= 1200 mm
- 1 compacteur BOMAG BW 120 AD, poids max 2740 kg , muni de 2 rouleaux, L= 1200 mm



65

- 1 graafmachine op banden ATLAS 1604 KZW, bj 1993, 10959 werkuren op teller, MTM 22000 kg, vv spoorwegwielen, ident. Nr. 164 S 39466
- 1 pelleteuse sur pneus ATLAS 1604 KZW, année 1993, 10959 heures sur compteur, MTM 22000 kg, muni de roues pour chemin de fer, n° d'ident. 164 S 39466



66

- 2 verrijdbare stalen stortcontainers vv spoorwegwielen
- 2 conteneurs à déchets, muni de roues pour chemin de fer



67

- 1 stalen werfcontainer LENAERTS BLOMMAERT, kleur groen, vv 1 deur en 4 ramen
- 1 conteneur de chantier en acier LENAERTS BLOMMAERT, couleur verte, muni de 1 porte et 4 fenêtres



68

- 2 stalen graafbakken voor wiellader, wo breedte= 500 mm
- 2 bennes en acier pour chargeuse sur pneus, parmi lq. L = 500 mm



69

- 1 dubbelwandige stalen mazoutvoorraadtank HEBO TANKEN, bj 11/1999, fabricatienr. 99100050, lengte= 4,1 m, diameter= 1,6 m, compleet met tankinstallatie WATTS INTERMES, 464724 l op teller
- 1 citerne à mazout à double parois HEBO TANKEN, année 11/1999, n° de fabrication 99100050, L = 4,1 m, diam. = 1,6 m, avec installation pour faire le plein WATTS INTERMES, 464724 l sur compteur



70

- Ca. 171 stalen damwandplaten wo afm. 2000 x 600 mm, afgifte volgens aanw.
- Env. 171 palplanches en acier, parmi lq. dim. 2000 x 600 mm, remise sur indication



71

- 1 stalen graafbak, breedte= 1400 mm
- 1 benne pour grue en acier, L = 1400 mm



72

- 1 stalen graafbak, breedte= 1300 mm
- 1 benne pour grue en acier, L = 1300 mm



73

- 1 stalen graafbak, breedte= 1600 mm
- 1 benne pour grue en acier, L = 1600 mm



74

- 1 stalen graafbak, breedte= 2000 mm
- 1 benne pour grue en acier, L = 2000 mm



75

- 1 stratenwals, KLÖCKNER BAMACO, 4399 werkuren op de teller, vv 2 pletwalsen, B= 1200 mm
- 1 compacteur, KLÖCKNER BAMACO, 4399 heures sur compteur, muni de 2 rouleaux, L = 1200 mm



76

- 1 oude telescopische kraan PETTIBONE MULTIKRANE, 9749 werkuren op de teller, max lengte kraanarm 19,5 m, cap. 12,5 ton, aangedreven door dieselmotor CUMMINS
- 1 vieille grue télescopique PETTIBONE MULTIKRANE, 9749 heures sur compteur, longueur de flèche max. 19,5 m, cap. 12,5 ton, actionné par moteur diesel CUMMINS



77

- 3 diverse stalen graafbakken wo. B= 600 mm
- 3 divers bennes pour grues en acier, parmi lq. B= 600 mm



78

- 1 elektrische hoogwerker/schaarlift MANLIFT SM31BE, cap. 500 kg, max platformhoogte 25 m, max hydraulische druk 1650 psi
- 1 nacelle à ciseaux électr. MANLIFT SM31BE, cap. 500 kg, H max. = 25 m, pression hydraulique max. 1650 psi



79

- 6 pakken stalen netten GABION, afgifte volgens aanw.
- 6 paquets de filets en acier GABION, remise sur indication



80

- 1 oude straatveegmachine NN, 811 uren op teller, zonder sleutels
- 1 vieille balayeuse NN, 811 heures sur compteur, sans clés



81

- 1 stalen opslagtoeren, H= 6000 mm, op stalen statief gemonteerd, compleet met 1 stalen duwbak en diverse onderdelen, afgifte volgens aanw.
- 1 trémie de stockage en acier, H= 6000 mm, monté sur statif en acier, avec 1 barge en acier et divers pièces de machine, remise sur indication



82

- Ca. 10 m³ gewoven staaldraad in diverse diktes
- Ca. 10 m³ de fil d'acier cordelé, en divers épaisseurs



83

- 1 enkelwandige stalen brandstofvoorraadtank L= 1600 m, diameter= 1000 m
- 1 citerne à mazout à simple parois, L= 1600 m, diameter= 1000 m

Burelen / Bureaux



84

- 1 enkelwandige stalen brandstofvoorraadtank L= 2000 m, diameter= 1600 m
- 1 citerne à mazout à simple parois, L= 2000 m, diameter= 1600 m

Buitenterrein / Terrain extérieur

85

- 6 stalen afvoerbuizen wo L= 5000 mm, diameter= 1000 m
- 6 tuyaux de décharge en acier, parmi lq. L= 5000 mm, diam.= 1000 m



86

- 6 betonnen afvoerbuizen wo L= 2000 mm, diameter= 400 mm
- 6 tuyaux de décharge en béton, parmi lq. L = 2000 mm, diam.= 400 mm



87

- 1 personenwagen PEUGEOT 307, 2,0 diesel, 1ste inschrijv. 01/10/2002, km?, kleur bordeaux, chassiss° VF33ARHYB82629870, compl. met inschr. bewijs, gelijkvorm. attest en keuringsbewijs
- 1 voiture PEUGEOT 307, 2,0 diesel, 1ière immatric. 01/10/2002, km?, couleur bordeaux, n° de châssis VF33ARHYB82629870, avec certificat d'immatric., certificat de conformité et certificat de visite controle techn.

DE COMBINATIE VAN DE LOTEN 88 T/M 92 IS MOGELIJK LA COMBINAISON DES LOTS 88 JUSQU' AU 92 EST POSSIBLE



88

- 1 duwboot BR-36132-B, get. TRANA I, L = 12,6 m, B = 5,04 m, , officeeln° 6504111
- 1 engin pousseur BR-36132-B, signé TRANA I, Long = 12,6 m, Larg = 5,04 m, , n° officiel 6504111

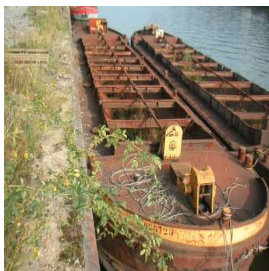

89

- 1 stalen duwbak, L = 38 m, B = 7 m, bodem vv. losklep, nuttig laadvermogen = ca. 200 ton, n° BR28725
- 1 barge en acier, Long = 38 m, Larg = 7 m, fonds muni de clapet, charge utile = env. 200 tonnes, n° BR28725



90

- 1 stalen duwbak, L = 38 m, B = 7 m, bodem vv. losklep, nuttig laadvermogen = ca. 200 ton, n° BR33646
- 1 barge en acier, Long = 38 m, Larg = 7 m, fonds muni de clapet, charge utile = env 200 tonnes, n° BR33646

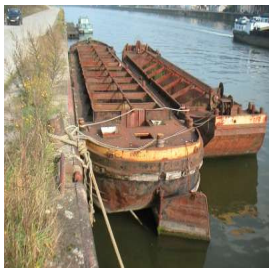

91

- 1 stalen duwbak, L = 45 m, B = 7 m, bodem vv. losklep, nuttig laadvermogen = ca. 200 ton, n° BR6759
- 1 barge en acier, Long = 45 m, Larg = 7 m, fonds muni de clapet, charge utile = env 200 tonnes, n° BR6759

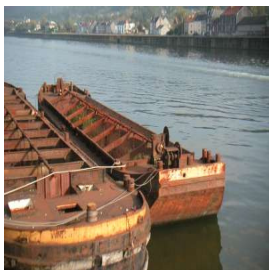

92

- 1 stalen duwbak, L = 35 m, B = 7 m, bodem vv. losklep, nuttig laadvermogen = ca. 200 ton
- 1 barge en acier, Long = 35 m, Larg = 7 m, fonds muni de clapet, charge utile = env 200 tonnes

BETALING MET BANCONTACT

Vanaf heden kan U tijdens de veiling via onze draagbare Banksys Terminal met Uw bankkaart betalen

OPGELET: Wij aanvaarden UITSLUITEND BANKKAARTEN (BANCONTACT)

- Wij aanvaarden **GEEN KREDIETKAARTEN**, wo. Visa, Mastercard, American Express, ...
- Zorg **VOOR** de veiling voor voldoende provisie op uw rekening
- Controleer **VOOR** de veiling bij Uw bank of er betalingslimieten zijn op uw bankkaart



Dès aujourd'hui, Tout paiement durant la vente peut se faire par notre terminal Banksys portable avec votre carte bancaire

ATTENTION: Nous acceptons UNIQUEMENT DES CARTES BANCAIRES (BANCONTACT)

- Nous n'acceptons **PAS DES CARTES DE CREDIT**, comme Visa, Mastercard, American Express,...
- Vérifiez **AVANT** la vente la provision sur votre compte
- Vérifiez **AVANT** la vente auprès de votre banque votre limite de paiement sur votre carte bancaire

PAYEMENT PAR BANCONTACT

